



**Spor Bilimleri Eğitim Programları  
Değerlendirme ve Akreditasyon Kurulu  
(SPORAK)**

**Takım Değerlendiricileri Eğitim Çalıştayı**

**Prof. Dr. Bülent GÜRBÜZ  
Ankara Üniversitesi  
Spor Bilimleri Fakültesi  
13 Eylül 2022**

# Neler Konuşacağız?

---

- ✓ İncelenecek Formlar
  - ✓ Form 6 ve Form 7
- ✓ Form 6- Program İçin Çıkış Bildirimi
- ✓ Form 7- Önerilen Akreditasyon Kararı
- ✓ Nasıl/Hangi Kriterlere Göre Dolduracağız
- ✓ Örnek Uygulamalar
- ✓ Soru ve Cevaplar

# Akreditasyon Proses Akışı

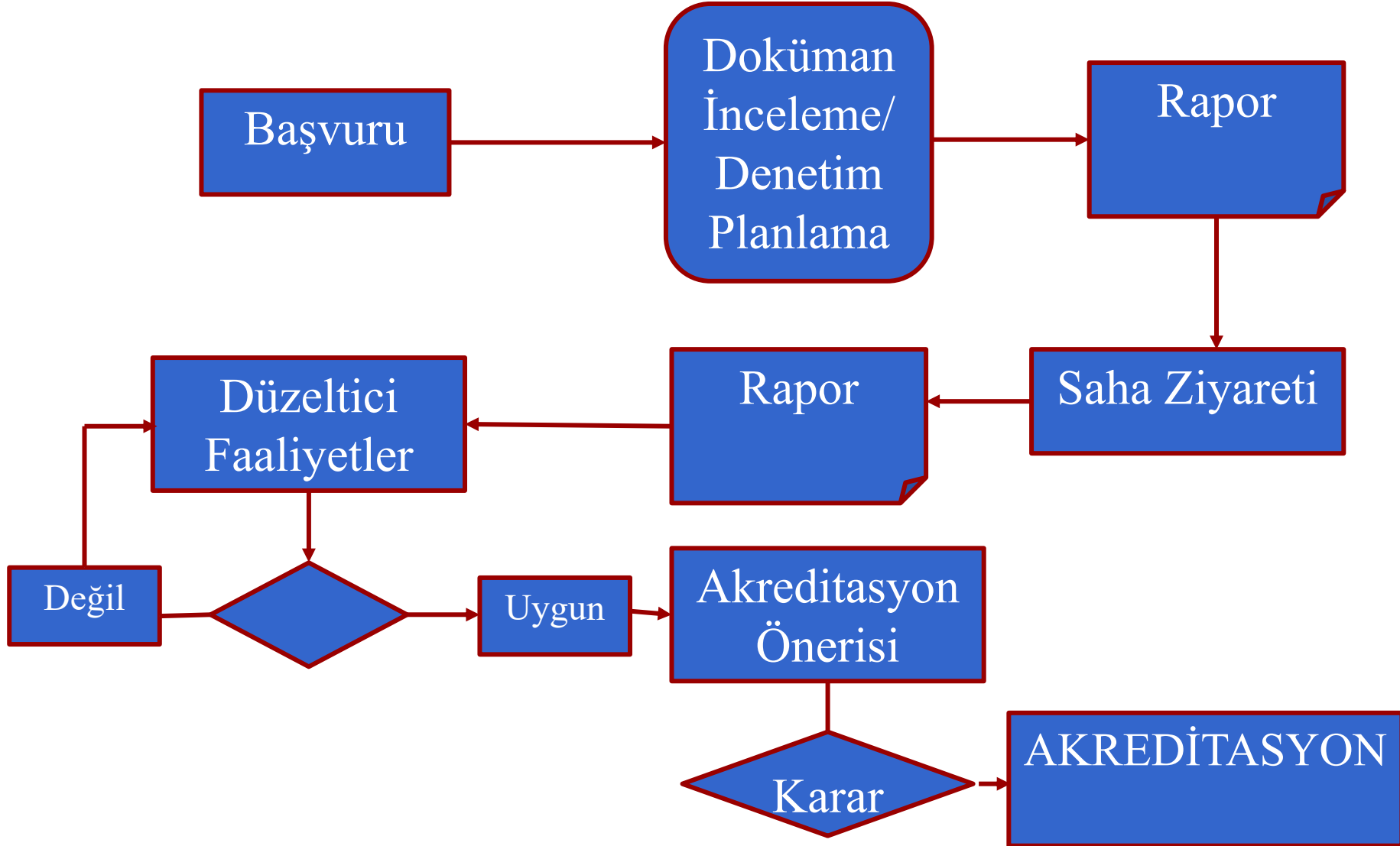

# Akreditasyon Proses Akışı

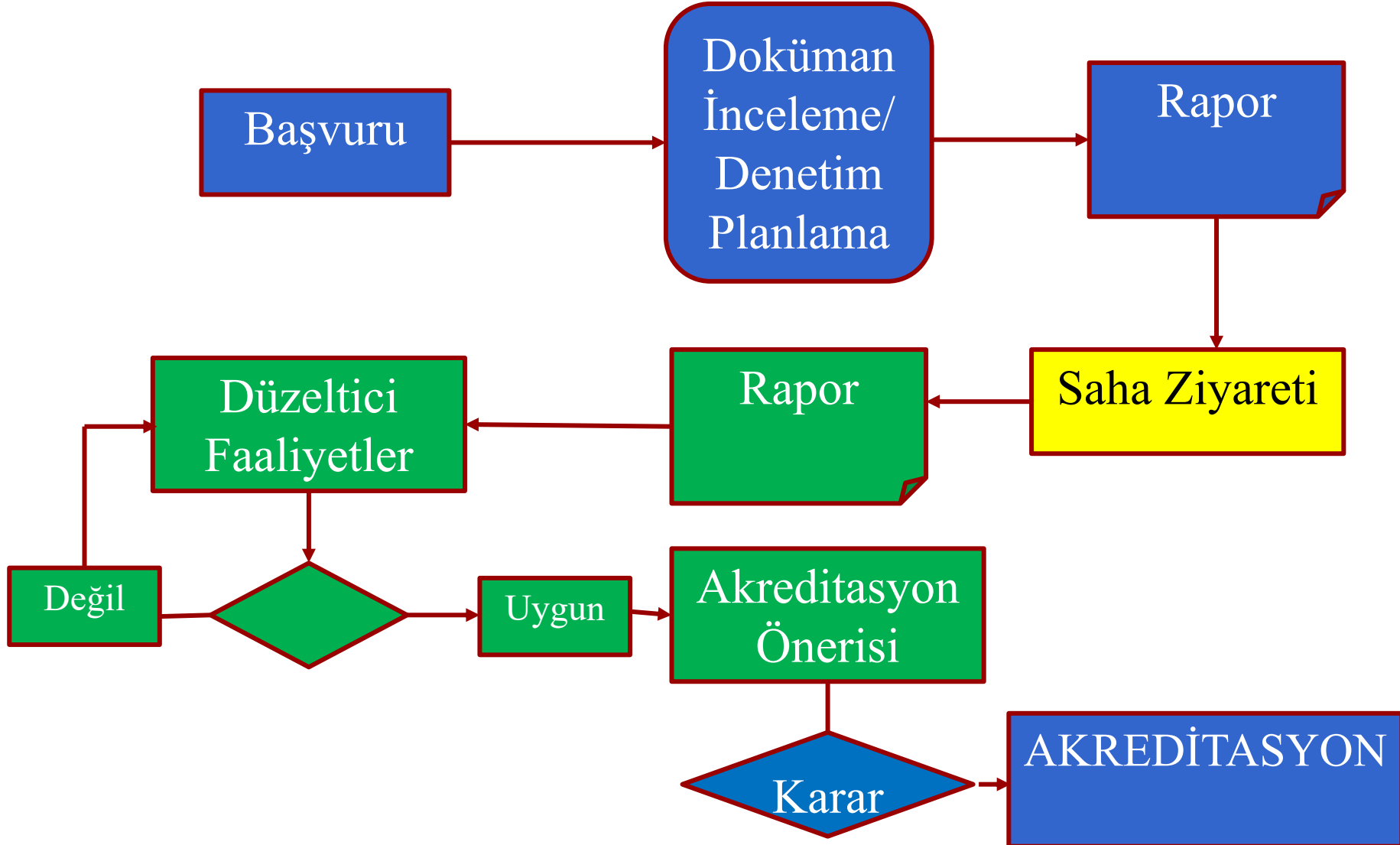

# Formları Nasıl Dolduracağız?

---





# Değerlendirme Süreci Belgeleri

---

## DEĞERLENDİRİCİLER VE KURUMLAR İÇİN BELGELER

### Lisans Programları

1. 2020 Lisans Programları Başvuru Formu (1.0-2019) / Word hali
2. Lisans Programları Değerlendirme Ölçütleri (1.0 - 2019)
3. Lisans Programları Özdeğerlendirme Raporu Hazırlama Kılavuzu (1.0-2019)
4. Özdeğerlendirme Raporu Hazırlanırken Dikkat Edilmesi Gereken Konular (1.0-2019)
5. Ara Rapor Hazırlanırken Dikkat Edilmesi Gerekenler Konular (1.0-2019)
6. Lisans Programları Program Değerlendiricisi Raporu (1.0-2019)
7. Lisans Programları Öğrenci Değerlendirici Raporu (1.0-2019)
8. Program Değerlendirici Çizelgesi (1.0-2019)
9. Değerlendirme Klavuzu (1.0-2019)

# Lisans Programları Değ. Ölçütleri

**SBD** Spor Bilimleri Derneği



## SPOR BİLİMLERİ LİSANS PROGRAMLARI DEĞERLENDİRME ÖLÇÜTLERİ

### İÇİNDEKİLER

GİRİŞ VE TANIMLAR .....	1
<b>I. GENEL ÖLÇÜTLER</b>	
Ölçüt 1. Öğrenciler .....	2
Ölçüt 2. Program Eğitim Amaçları .....	2
Ölçüt 3. Program Çıktıları .....	3
Ölçüt 4. Sürekli İyileştirme .....	4
Ölçüt 5. Eğitim Planı .....	4
Ölçüt 6. Öğretim Kadrosu .....	4
Ölçüt 7. Altyapı .....	5
Ölçüt 8. Kurum Desteği ve Parasal Kaynaklar .....	5
Ölçüt 9. Organizasyon ve Karar Alma Süreçleri .....	5
Ölçüt 10. Disipline Özgü Ölçütler .....	5
<b>II. DİSİPLİNE ÖZGÜ ÖLÇÜTLER</b>	
Beden Eğitimi ve Spor Öğretmenliği .....	6
Antrenörlük Eğitimi .....	6
Spor Yöneticiliği .....	6
Rekreasyon .....	7
Engellilerde Egzersiz ve Spor Eğitimi .....	7



# Değerlendirme Süreci Belgeleri

---

## DEĞERLENDİRİCİLER VE KURUMLAR İÇİN BELGELER

### Lisans Programları

1. 2020 Lisans Programları Başvuru Formu (1.0-2019) / Word hali
2. Lisans Programları Değerlendirme Ölçütleri (1.0 - 2019)
3. Lisans Programları Özdeğerlendirme Raporu Hazırlama Kılavuzu (1.0-2019)
4. Özdeğerlendirme Raporu Hazırlanırken Dikkat Edilmesi Gereken Konular (1.0-2019)
5. Ara Rapor Hazırlanırken Dikkat Edilmesi Gerekenler Konular (1.0-2019)
6. Lisans Programları Program Değerlendiricisi Raporu (1.0-2019)
7. Lisans Programları Öğrenci Değerlendirici Raporu (1.0-2019)
8. Program Değerlendirici Çizelgesi (1.0-2019)
9. Değerlendirme Klavuzu (1.0-2019)

# Lisans Prog. Program Deę. Raporu

---

**SBD** Spor Bilimleri Derneęi



## LİSANS PROGRAM DEęERLENDİRİCİSİ RAPORU

*Spor Bilimleri Lisans Programları Deęerlendirme Ölçütleri Sürüm  
1.0 ile kullanılmak üzere hazırlanmıştır*

# Program İin ıkıř Bildirimi (Form 6)

---

## SBD FORM 6 PROGRAM İİN IKIř BİLDİRİMİ

(IKIř TOPLANTISINDA OKUNMALIDIR – KURUMA KOPYASI VERİLMEZ)

*ıkıř Görüşmesinde okunmak üzere hazırlanacak Program ıkıř Bildiriminde, önce ilgili program için belirlenen güçlü yönler vurgulanmalıdır<sup>(1)</sup>. Daha sonra programda her bir ölçüt için belirlenen eksiklik, zayıflık, kaygı ve gözlem değerlendirmeleri ölçüt ve alt-ölçüt numarası sırasında, kısa gerekçelerini vererek, konuşma dilinde yazılmış şekilde okunmalıdır.*

*Özellikle eksiklik, zayıflık ve kaygıların anlatımında, mümkün olduğunca SBD Değerlendirme ölçütleri referans alınmalı ve ölçütlerdeki dil kullanılmalıdır.*

---

## PROGRAM IKIř BİLDİRİMİ



# Form 6-7 Doldurma Süreci

---

- ✓ Form 6 ve Form 7 Nasıl doldurulur?
- ✓ Formları doldurmaya başlamadan hangi formlar hazır olmalı/hangi formları incelemeliyim?



# İncelenecek Formlar

## SBD

### FORM 3. LİSANS PROGRAM DEĞERLENDİRİCİ ÇİZELGESİ

Kurum: Xxxxxx Üniversitesi Spor Bilimleri Fakültesi		Program: Beden Eğitimi ve Spor Öğretmenliği				
Takım Başkanı: Prof. Dr. Xxxx XXXXXXXXXXXXX		Ziyaret Tarihleri: 30/06-01/07.2021				
Program Değerlendiricisi: Prof. Dr. Xxxx XXXXXXXXXXXXX		Program Eş Değerlendiricisi: Doç. Dr. Xxxx XXXX, Xxxxx XXXXX, Xxxx XXXXX				
İlgili satırda, Eksiklik için "E", Zayıflık için "Z", Kaygı için "K", Gözlem için "G", Hiçbir yetersizlik ya da gözlem yoksa () kullanınız.		Bir Önceki Değerlendirme	Ön Tahmin	0. Gün	1. Gün	Çıkış Bildirimi
<b>1.ÖĞRENCİLER</b>						
1.1 Öğrenci kabulü, izleme ve değerlendirme yöntemleri var ve uygulanmakta			( )	( )	( )	( )
1.2 Yatay ve dikey geçişler, çiftanadal, yandal, ders sayma yöntemleri var ve uygulanmakta			G	( )	( )	( )
1.3 Öğrenci değişimi yöntemleri var ve uygulanmakta			G	( )	( )	( )
1.4 Danışmanlık ve izleme yöntemleri var ve uygulanmakta			G	( )	( )	( )
1.5 Başarının ölçülmesi ve değerlendirmesi yöntemleri var ve uygulanmakta			G	( )	( )	( )
1.6 Mezuniyet koşullarının kontrol yöntemleri var ve uygulanmakta			( )	( )	( )	( )
<b>2.PROGRAM EĞİTİM AMAÇLARI (PEA)</b>						
2.1 PEA tanımlanmış			( )	( )	( )	( )
2.2 (a) PEA SBD tanımıyla uyumlu			( )	( )	( )	( )
2.2 (b)PEA kurum fakülte ve bölüm ölgörevleriyle uyumlu			Z	( )	( )	( )
2.2 (c)PEA iç ve dış paydaşları sürece dâhil ederek belirlenmiş			Z	( )	( )	( )
2.2 (d)PEA kolay erişilecek şekilde yayımlanmış			( )	( )	( )	( )
2.2 (e)PEA iç ve dış paydaşların gereksinimleri doğırltusunda güncellenmekte			Z	( )	( )	( )
2.3 PEA'lara ulaşıldığını belirlemek ve belgelemek için kullanılan bir süreç tanımlanmış ve işletilmekte			( )	( )	( )	( )
(Tanımlanmış bir süreç varsa) Süreç işletilmekte ve amaçlara ulaşıldığı Kanıtlanmakta			( )	( )	( )	( )
<b>3. PROGRAM ÇIKTILARI VE DEĞERLENDİRME</b>						
3.1 Programın tanımlanmış olan çıktıları tüm SBD çıktılarını kapsıyor			( )	( )	( )	( )
Tanımlanmış çıktılar program eğitim amaçları ile tutarlı			( )	( )	( )	( )
3.2 Program çıktılarına ulaşıldığını dönemsel olarak belirlemek ve belgelemek için kullanılan bir ölçme ve değerlendirme süreci tanımlanmış ve işletilmeye başlanmış			G	( )	( )	( )
3.3. Mezuniyet aşamasındaki öğrencilerin aşağıdaki SBD çıktılarını ve varsa ek olarak			G	( )	( )	( )

✓ Form 3- Toplam 10 değerlendirme ölçütü yer alır

# İncelenecek Formlar

SBD

## FORM 4: LİSANS PROGRAM DEĞERLENDİRİLME FORMU

### YETERSİZLİKLERİN VE GÖZLEMLERİN AÇIKLANMASI

*(ÇIKIŞ TOPLANTISINDA BİR KOPYASINI KURUMA VERİNİZ)*

**Kurum:** Xxxxx Üniversitesi Spor Bilimleri Fakültesi  
**Program Değerlendiricisi:** Prof. Dr. Xxxx  
XXXXXXXXXX

**Eş Değerlendirici:** Doç. Dr. Xxxx XXXXXXXXXXXX, Xxxx  
XXXXXXXXXX, Xxxx XXXXXXXXXXXX

**Program:** Xxxxx Xxxxx

**Ziyaret Tarihleri:** 30/06-01/07.2021

**Takım Başkanı:** Prof. Dr. Xxxx XXXXXXXXXXXX

Aşağıda, program ile ilgili yetersizlikler ve gözlemler hakkında ayrıntılı bilgi sunulmaktadır.(1) *(Bir ölçütle ilgili herhangi bir yetersizlik ve gözlem yoksa bu durumu belirtiniz)*

#### 1. ÖĞRENCİLER

- 1.1. Durumu açıklayan düzenlemeler yapılmıştır.
- 1.2. Durumu açıklayan düzenlemeler yapılmıştır.
- 1.3. Durumu açıklayan düzenlemeler yapılmıştır.
- 1.4. Durumu açıklayan düzenlemeler yapılmıştır.
- 1.5. Durumu açıklayan düzenlemeler yapılmıştır.

#### 2. PROGRAM EĞİTİM AMAÇLARI

# FORM 5: LİSANS PROGRAM DEĞERLENDİRME FORMU YETERSİZLİKLERİN ÖZETİ

(ÇIKIŞ TOPLANTISINDA BİR KOPYASINI KURUMA VERİNİZ)

Kurum: XXXXXXXX Üniversitesi Spor Bilimleri Fakültesi

Program: XXXX XXXXX

Değerlendirici: Prof. Dr. XXXX XXXXXXXX Eş

Tarih: 26.07.2021

Değerlendirici: Doç. Dr. XXXX XXXXXX,

Takım Başkanı: Prof. Dr. XXXX XXXX

XXXX XXXXXX, XXXX XXXXXX

PROGRAM ÖLÇÜTLERİ	İlgili satırda Eksiklik için "E", Zayıflık için "Z", Kaygı için "K", Gözlem için "G" kullanınız <sup>(1),(2)</sup> . Bir ölçütle ilgili olarak programın hiç bir yetersizliği bulunmuyorsa ilgili satıra ( ) işareti koyunuz.				
	Değerlendirici tarafından doldurulacak sütunlar			SPORAK tarafından doldurulacak sütunlar	
	Bir önceki değerlendirme	Çıkış bildirimi	+30-60 gün sonucu	Tutarlılık sonucu	SPORAK kararı
1. ÖĞRENCİLER	( )	( )	( )		
2. PROGRAM EĞİTİM AMAÇLARI	( )	( )	( )		
3. PROGRAM ÇIKTILARI	( )	( )	( )		
4. SÜREKLİ İYİLEŞTİRME	( )	( )	( )		
5. EĞİTİM PLANI	( )	( )	( )		
6. ÖĞRETİM KADROSU	( )	( )	( )		
7. ALTYAPI	( )	( )	( )		
8. KURUM DESTEĞİ VE PARASAL KAYNAKLAR	( )	( )	( )		
9. ORGANİZASYON VE KARAR ALMA SÜREÇLERİ	( )	( )	( )		
10. DİSİPLİNE ÖZGÜ ÖLÇÜTLER	( )	( )	( )		



# Form 6 – Nedir?

---

- ✓ Program için çıkış bildirimini
- ✓ Çıkış görüşmesinde okunmak için hazırlanır ve çıkış toplantısında okunur
  - ✓ Kimlere okunur
- ✓ Kuruma kopyası verilmez
- ✓ Özellikle 3,4 ve 5 nolu formlar dikkate alınmalıdır

# Form 6 – Program İin ıkıř Bildirimi

---

## ✓ Form 6 Nasıl Doldurulur?

- ✓ Öncelikle ilgili programın güçlü yönleri vurgulanmalıdır
- ✓ Belirlenen her bir ölçüt için belirlenen kriterler dikkate alınır
  - ✓ Eksiklik (E)
  - ✓ Zayıflık (Z)
  - ✓ Kaygı (K)
  - ✓ Gözlem (G)

# Form 6 – Program İin ıkış Bildirimi

---

- ✓ Form 6 Doldurma İşleminde Neler Dikkat Edilmelidir?
  - ✓ Ölüt ve alt ölüt **sıralamaları** dikkate alınarak form doldurulur
    - ✓ Kısa ve net ifadeler kullanılarak gerekeler yazılmalı
    - ✓ İfadeler konuşma dilinde olmalı
    - ✓ Özellikle eksiklik, kaygı ve zayıflık anlatımında SBD deęerlendirme ölütleri referans alınmalı ve ölütlerdeki dil kullanılmalı

# **Form 6 – Program İin ıkıř Bildirimi**

---

**ÖRNEK UYGULAMA**

# Form 6 – Program Çıkış Bildirimi

**SBD**  
**FORM 6**  
**PROGRAM İÇİN ÇIKIŞ BİLDİRİMİ**  
(ÇIKIŞ TOPLANTISINDA OKUNMALIDIR – KURUMA KOPYASI VERİLMEZ)

*Çıkış Görüşmesinde okunmak üzere hazırlanacak Program Çıkış Bildiriminde, önce ilgili program için belirlenen güçlü yönler vurgulanmalıdır<sup>(1)</sup>. Daha sonra programda her bir ölçüt için belirlenen eksiklik, zayıflık, kaygı ve gözlem değerlendirmeleri ölçüt ve alt-ölçüt numarası sırasında, kısaca ve net olarak vererek, konuşma dilinde yazılmış şekilde okunmalıdır.*

*Özellikle eksiklik, zayıflık ve kaygıların anlatımında, mümkün olduğunca SBD Değerlendirme Referans alınmalı ve ölçütlerdeki dil kullanılmalıdır.*

## PROGRAM ÇIKIŞ BİLDİRİMİ

Xxxx Üniversitesi, Spor Bilimleri Fakültesi, Antrenörlük Eğitimi Bölümü, tarafından SPORAK'a sunulan Özdeğerlendirme Raporu kurum ziyareti öncesinde "Spor Bilimleri Lisans Programları Değerlendirme Ölçütleri"ne göre takım üyeleri tarafından detaylı bir şekilde incelenmiştir. Ardından tüm takım üyelerinin katılımıyla gerçekleştirilen toplantılarda ortaya konan görüşler tartışılarak ön değerlendirme raporu altında birleştirilmiştir. Birleştirilen raporda ortaya çıkan zayıflık, eksiklik, gözlem vb. durumlara ilişkin bilgilendirme ziyaret tarihinden önce birime iletilmiş ve kanıtların sunulması istenmiştir. Kurum ziyareti öncesi hazırlanan ek kanıtlar incelendiğinde, eksik ve zayıf olarak tespit edilen birçok ölçüt/alt ölçütün tamamlandığı ve uygun kanıtların sunulduğu tespit edilmiştir.

30 Mayıs -01 Haziran 2021 tarihleri arasında gerçekleştirilen kurum ziyareti sonrasında ortaya çıkan değerlendirmelere ilişkin görüşlerimiz aşağıda ifade edilmiştir.

Disipline özgü ölçütlere dikkat etmeyi unutmayınız

# Form 7 – Nedir?

---

- ✓ Önerilen akreditasyon kararı
  - ✓ Bu sadece değerlendirme sonunda yapılan bir öneridir, **kesin karar değildir**
- ✓ Kuruma kopyası verilmez

SBD–Lisans Program Değerlendiricisi Raporu (Sürüm1.0–01.06.2019)

**SBD**

## **ÖNERİLEN AKREDİTASYON KARARI**

**Kurum:** XXX Üniversitesi - SBF

**Program:** Xxxx Xxxxx

# Form 7 – Önerilen Akreditasyon Kararı

**SGD**

**Sonraki Genel  
Değerlendirme**



**AR**

**Ara Rapor**

**Interim  
Reporting**



**AZ**

**Ara Ziyaret**



# Form 7 – Önerilen Akreditasyon Kararı

---

**SGD**

**Sonraki Genel  
Değerlendirme**

- ✓ Programın uygulanan ölçütlere tam uyması gereklidir
- ✓ Yalnızca genel bir değerlendirmeden (GD) sonra alınır
- ✓ 5 yıl süreli



## Form 7 – Önerilen Akreditasyon Kararı (1)

---

AR

Ara Rapor

- ✓ Programın niteliğinin bir sonraki genel değerlendirmeye kadar bozulmamasını garanti etmek için “zayıflık” bildirimi yapılan ölçütlerin daha kuvvetli sağlanması gerektiğini gösterir.
- ✓ Zayıflığın niteliği, kurum tarafından alınacak düzeltici önlemlerin bir sonraki değerlendirmesi için kurum ziyaretini gerektirmemektedir.

## Form 7 – Önerilen Akreditasyon Kararı (2)

---

**AR**

**Ara Rapor**

- ✓ Kurumun, aldığı düzeltici önlemlere odaklanmış bir rapor vermesi gerekmektedir.
- ✓ Bu karar, ancak bir genel değerlendirmede verilebilir ve süresi genellikle **iki (2)** yıldır.

# Form 7 – Önerilen Akreditasyon Kararı (1)

---

AZ

Ara Ziyaret

- Programın niteliğinin bir sonraki genel değerlendirmeye kadar bozulmamasını garanti etmek için “zayıflık” bildirimi yapılan ölçütlerin daha kuvvetli sağlanması gerektiğini gösterir.
- Zayıflığın niteliği, kurum tarafından alınacak düzeltici önlemlerin bir sonraki değerlendirmesi için kurum ziyaretini gerektirmektedir.

# Form 7 – Önerilen Akreditasyon Kararı (2)

---

**AZ**

**Ara Ziyaret**

- Ziyaret öncesinde, kurumun, aldığı düzeltici önlemlere odaklanmış bir rapor vermesi de gerekmektedir.
- Bu karar, ancak bir genel değerlendirmede verilebilir ve süresi genellikle **iki (2) yıldır.**

# **Form 7 – Önerilen Akreditasyon Kararı**

---

**ÖRNEK UYGULAMA**

# Form 7 – Önerilen Akreditasyon Kararı

SBD

## LİSANS PROGRAM FORM 7 PROGRAM AKREDİTASYON KARARLARI

### KISA FORM

(Takım Başkanı Dolduracaktır)

Kurum: Xxxxx Üniversitesi Spor Bilimleri Fakültesi

Program Adı	Ziyaret Sonu Önerisi	+60 Gün Önerisi	SPORAK Kararı
Xxxx Xxxxx	Özdeğerlendirme raporlarında yer alan gözlem ve zayıflıkların önemli bir kısmı ziyaret sırasında düzeltilmiştir. Ancak form 4 ve 5'te yer alan ve çıkış bildiriminde de yer alan sorunların düzeltilmesi istenmiştir. Bu haliyle oldukça basit olarak nitelenebilecek sorunların giderilmesi mümkündür ve ilgili birimin akreditasyon almasında bir sakınca yoktur	Birim +30 gün içinde istenen düzenlemeleri gerçekleştirerek düzenledikleri özdeğerlendirme raporunu sunmuştur. İlgili birimin beş (5) yıl akreditasyon alması önerilir.	

# Soru ve Cevaplar

---





# 'Dinlediđiniz İin Teřekkürler'

**Prof. Dr. Bülent GÜRBÜZ**  
**Ankara Üniversitesi**  
**Spor Bilimleri Fakültesi**